



TAT No. 11/06399

บริษัท แองเจิล สตาร์ ทราเวล จำกัด  
ANGELSTARTRAVEL CO.,LTD

เลขที่ 18 ซ.27(บุญศิริ2) ตำบล ปากน้ำ

อำเภอ เมืองสมุทรปราการ จังหวัด สมุทรปราการ 10270

Hotline : 086-316-7436,086-362-1960,090-946-4072



โทร 02-7560334-5

Email : info@angelstartravel.com

Website : www.angelstartravel.com



angelstartravels



@angelstartravel

รหัสทัวร์ AJP61-16

# FIRST HONSHU

## 7 DAYS 4 NIGHT BY THAI AIRWAYS

**Japan**  
" いらっしゃいませ " " ありがとう "

# เกาะฮอนชู ฤดูโรแมนติก

เริ่มแรกฤดูหนาว หิมะขาว เทียบสวนสนุก ซุปปิ้งเพลิน

# FIRST HONSHU

ลานสกี FUJI YETI หรือหมู่บ้านโอชิโนะ อกโกะ

- สวนสนุก Laguna Ten Bosch
- เมืองฮามามัตสึ - เนินเขานีออนโดระ
- ศาลเจ้าคุโนซังโทโชกุ - ออนเซน
- ล่องเรือทะเลสาบอาชิ - โอวาคุดานิ
- ซุปปิ้งจุก - วัตอาซะกุซ่า
- ตลาดปลาชิกิจิ

ปราสาทโอซาก้า - วัตคิโยมิสึ - วัตคินคะคุจิ - ออนเซน - วัตนิตโทริ - TOKI OUTLET



**7 - 13 / 14 - 20**  
**มีนาคม**

**7วัน 4คืน**

**\*\*ราคาเริ่มต้น**

# 61,900.-



TOP -306

กำหนดการเดินทาง : 07 – 13 / 14 – 20 มีนาคม 2568

วัน	รายการท่องเที่ยว	เช้า	เที่ยง	เย็น	โรงแรมที่พัก
1	สนามบินสุวรรณภูมิ – สนามบินคันไซ TG 622 (23.59 – 07.20) รวมอาหารร้อนบนเครื่อง				
2	สนามบินคันไซ – ปราสาทโอซาก้า – วัดคิโยมิตสึ – วัดคินคะคุจิ – ออนเซน				GRAND MERCURE BIWA HOTEL หรือ เทียบเท่า 
3	วัดนิตไทจิ – TOKI OUTLET – สวนสนุก Laguna Ten Bosch – เมืองฮามามัตสึ				HAMAMATSU OKURA HOTEL หรือเทียบเท่า
4	เนินเขานิฮอนไดระ – ศาลเจ้าคุโนซังโทโชกุ – ลานสกี FUJI YETI หรือ หมู่บ้านโอชิโนะ ฮักไก – ออนเซน + บุฟเฟต์ซาบูยักซ์				TOMINOKO ONSEN หรือเทียบเท่า 
5	ล่องเรือทะเลสาบอาชิ – หุบเขาโอวาคูดานิ – ช้อปปิ้งชินจูกุ				SHINJUKU GRANBELL HOTEL หรือเทียบเท่า
6	วัดอาซะกุซ่า – ตลาดปลาซึกิจิ – โอไดบะ – สนามบินฮาเนดะ				
7	สนามบินฮาเนดะ – สนามบินสุวรรณภูมิ TG 661 (00.20–05.25) รวมอาหารร้อนบนเครื่อง				

ลำดับ	วันเดินทาง	ราคาผู้ใหญ่	เด็กมีเตียง (6-11ปี)	เด็ก ไม่มีเตียง (2-5ปี)	พักเดี่ยว	ราคาไม่ รวมตัว
<b>ราคานี้ไม่รวมค่าทิปไกด์และคนขับท่านละ 700 บาท</b>						
1	07 – 13 มีนาคม 2568	61,900	58,900	56,900	7,900	36,900
2	14 – 20 มีนาคม 2568	62,900	59,900	57,900	7,900	37,900

วันแรกของการ  
เดินทาง

## สนามบินสุวรรณภูมิ – สนามบินคันไซ

สนามบินสุวรรณภูมิ



เวลา 20.00 น.พร้อมกันที่ **สนามบินสุวรรณภูมิ**  
อาคารผู้โดยสารขาออกระหว่างประเทศ เคาน์เตอร์  
สายการบินไทยแอร์เวย์ เจ้าหน้าที่คอยให้การต้อนรับ  
ดูแลด้านเอกสาร เช็คอิน และสัมภาระในการเดินทาง

เวลา 23.59 น.ออกเดินทางสู่ **สนามบินคันไซ**  
ประเทศญี่ปุ่น โดยสายการบิน ไทย แอร์เวย์  
เที่ยวบินที่ **TG 622**

## สนามบินคันไซ – ปราสาทโอซาก้า – วัดคิโยมิสึ – วัดคินคะคุจิ – ออนเซน

วันที่สองของ  
การเดินทาง

เวลา 07.20 น. เดินทางถึง **สนามบินคันไซ**  
ประเทศญี่ปุ่น นำท่านผ่านขั้นตอนการตรวจคนเข้าเมือง  
และศุลกากร

**เวลาญี่ปุ่น เร็วกว่าประเทศไทย 2 ชั่วโมง**

สนามบินคันไซ



จากนั้นนำท่านเดินทางสู่ **ปราสาทโอซาก้า(Osaka Castle)** แลนด์มาร์กอันหนึ่งของเมืองโอซาก้าด้วยความยิ่งใหญ่อลังการของตัวปราสาทที่มีถึง 8 ชั้น ห้อมล้อมด้วยกำแพงหิน คูน้ำ ไปจนถึงสวนนิชิโนมารุ (Nishinomaru Garden) ที่ครอบคลุมพื้นที่ขนาดใหญ่ มองแล้วดูตัดกับความเป็นเมืองทันสมัยที่อยู่รายล้อมจากตึกอาคารทันสมัย ทำให้ความรู้สึกเหมือนเป็นปราสาทโบราณที่หลุดเข้ามาในยุคปัจจุบันอย่างไรอย่างนั้น



**วัดคิโยมิสึ** ตั้งอยู่บนเขาโอโตวะ ทางตะวันออกของนครเกียวโต เป็นสถานที่ท่องเที่ยวที่มีชื่อเสียงที่สุดแห่งหนึ่งของเมืองเกียวโต ปัจจุบันเป็นส่วนหนึ่งของอนุสรณ์สถานทางประวัติศาสตร์เกียวโตโบราณ ซึ่งเป็นมรดกโลกขององค์การยูเนสโก อาคารหลักของคิโยมิซุเดระได้รับคัดเลือกให้เป็นหนึ่งในสมบัติประจำชาติญี่ปุ่น



รับประทานอาหารกลางวัน ณ ภัตตาคาร

**วัดคินคะคุจิ(Kinkakuji)** หรือ วัดทอง อาคารหลักของวัดนี้มีสีทองเหลืองอร่ามตั้งโดดเด่นเป็นสง่าอยู่ท่ามกลางน้ำ เวลามองภาพสะท้อนก็กลายเป็นภาพที่งดงามไม่แพ้กัน เรียกได้ว่าดั่งขนาดกลายเป็นอีกหนึ่งสัญลักษณ์หนึ่งของสถานที่ท่องเที่ยวในเมืองเกียวโต เดิมทีนั้นวัดแห่งนี้ถูกสร้างมาเพื่อเป็นที่พำนักของท่านโชกุนอาชิกาก้า โยชิมิสึ (Ashikaga Yoshimitsu) และยังมีไว้เพื่อรับรองแขกระดับสำคัญ ๆ เท่านั้น ภายหลังจากที่ท่านเสียชีวิตก็มีการยกที่พักแห่งนี้ให้กลายเป็นวัดในนิกายเซน ซึ่งก็กลายเป็นวัดวัดคินคะคุจิอย่างปัจจุบันนี้เอง



รับประทานอาหารค่ำ ณ ห้องอาหารของโรงแรม

นำท่านเข้าสู่ที่พัก **GRAND MERCURE BIWA HOTEL** หรือเทียบเท่า



หลังจากรับประทานอาหารค่ำแล้ว ให้ท่านได้อาบน้ำแร่เพื่อสุขภาพ  
เพิ่มวิตามินผิวให้กับร่างกาย ผ่อนคลายความเมื่อยล้าได้อย่างเต็มที่

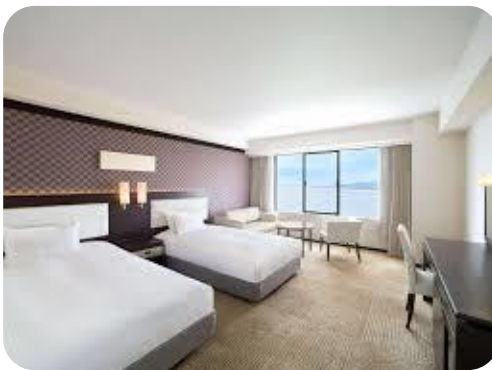

## วัดนิตไทจิ – TOKI OUTLET –

สวนสนุก Laguna Ten Bosch – เมืองฮามามัตสึ

รับประทานอาหารเช้า ณ ห้องอาหารของโรงแรม

วัดแห่งความสัมพันธ์ไทย-ญี่ปุ่น นิตไทจิ (Nittaiji Temple) หรือ วัดคาคุโอะซัง นิตไทจิ (KakuOzan Nittai-ji) เป็นวัดเชื่อมความสัมพันธ์ไทยญี่ปุ่น สร้างขึ้นช่วงรัชสมัยรัชกาลที่ 5 ปี พ.ศ. 2446 เป็นที่ประดิษฐานของพระบรมมหารักริธาตุจากเมืองกบิลพัสดุ์ที่ ร. ๕ พระราชทานให้ญี่ปุ่น แต่เดิมวัดนี้ชื่อว่าวัดนิตเซนจิ หรือแปลว่า วัดญี่ปุ่น-สยาม แต่พอเราเปลี่ยนชื่อเป็นประเทศไทย เค้าก็เลยเปลี่ยนชื่อวัดใหม่ด้วย เป็นวัดนิตไทจิในปัจจุบันหรือแปลว่า วัดญี่ปุ่น-ไทย



รับประทานอาหารกลางวัน ณ ภัตตาคาร



**TOKI OUTLET** เรียงรายไปด้วยร้านค้ากว่า 140 ร้านที่จำลองในเหมือนกับถนนที่สวยงามของโคโลราโดของสหรัฐอเมริกาที่อยู่รายล้อมไปด้วยเทือกเขาร็อคก็อันยิ่งใหญ่ มีสินค้าเอาท์เล็ตทั้งแบรนด์ญี่ปุ่นและแบรนด์ต่างประเทศ คุณสามารถเพลิดเพลินกับการช้อปปิ้งได้ตลอดทั้งวัน มีสิ่งของที่คุณสามารถเลือกได้อย่างมากมายไม่เฉพาะแต่สินค้าแฟชั่นเท่านั้น แต่ยังมีของตกแต่งภายในรวมถึงเครื่องสำอาง

**สวนสนุก Laguna Ten Bosch** คือสถานที่ที่สามารถตอบสนองความต้องการของนักท่องเที่ยวที่อยากจะเที่ยวทะเล และอยากเที่ยวสวนสนุกไปด้วยพร้อมกันในแถบชูบุ โดยในโซน Lugunasia สวนสนุกในธีมท้องทะเลนั้น ประกอบด้วยสระน้ำและเครื่องเล่นมากมายประดับประดาไฟและการฉายแสงภาพสามมิติ 360 องศา สวยงามราวกับภาพในความฝันให้ได้ชมกันอย่างเพลิดเพลิน และยังมีทะเลดอกไม้ (Flower Lagoon) สวนดอกไม้แห่งอนาคต ในแต่ละฤดูกาลดอกไม้หลากหลายพันธุ์นั้นจะแบ่งบานผันเปลี่ยนหมุนเวียนมาจัดแสดงตลอดทั้งปี



เพื่อไม่เป็นการรบกวนเวลาของท่าน รับประทานอาหารค่ำได้ตามอัธยาศัย

นำท่านเข้าสู่ที่พัก HAMAMATSU OKURA HOTEL หรือเทียบเท่า



วันที่สี่ของการ  
เดินทาง

## เนินเขานิฮอนไดระ – ศาลเจ้าคุโนซังโทโชกุ – ลานสกี FUJI YETI หรือ หมู่บ้านโอชิโนะ ฮักไก – ออนเซน

รับประทานอาหารเช้า ณ ห้องอาหารของโรงแรม

**เนินเขานิฮอนไดระ Nihondaira Plateau หรือ Nihondaira Yume Terrace** เป็นจุดชมวิวที่ตั้งอยู่บนยอดของ Nihondaira การออกแบบจุดชมวิวที่ทันสมัยนี้ได้รับแรงบันดาลใจจาก Yumedono ทรงแปดเหลี่ยมหรือ The Hall of Dreams ที่ วัด Horyu-ji ในนารา แต่ละส่วนของอาคารใช้ไม้และไม้ไผ่ สวนหินญี่ปุ่นภายในโครงสร้างนี้สามารถมองเห็นได้ผ่านหน้าต่างบานใหญ่ บริเวณชั้นสองมีระเบียงแปดเหลี่ยมพร้อมทิวทัศน์มุมกว้าง ระเบียงนี้ให้ทัศนียภาพ 360 องศาของธรรมชาติโดยรอบและเมืองที่อยู่ติดกัน



**ศาลเจ้าคุโนซังโทโชกุ (Kunozan Toshogu Shrine)** ตั้งอยู่ในตัวเมืองชิซุโอกะ (Shizuoka) เรียกได้ว่าเป็นศาลเจ้าที่มีความโดดเด่นทางด้านสถาปัตยกรรมอย่างมากไม่เพียงแต่มีบริเวณกว้างขวางและซับซ้อนด้วยอาคารจำนวนมากที่มีสีแดงสดใสแซมด้วยสีทองและการแกะสลักที่งดงามพร้อมภาพวาดบนประตูโรมอน (Romon Gate) ซึ่งตั้งอยู่ทางด้านขวามือหลังจุดจำหน่ายตั๋วเมื่อเดินผ่านประตูจะพบกับ หอกกลอง และโคมไฟทองแดงนำไปสู่ห้องโถงหลัก Haiden และ Honden ลึกเข้าไปในป่าเป็นที่ตั้งของหลุมฝังศพอิเอะยะสุ (Ieyasu) บริเวณรอบนอกของศาลเจ้ายังจะมีพิพิธภัณฑ์ให้เราได้เข้าชมกันอีก โดยมีชื่อว่า พิพิธภัณฑ์ของโชกุนคุโนซัง (Museum of Kunozan Toshogu) นับเป็นสถานที่ที่จัดแสดงข้าวของเครื่องใช้ส่วนตัว และสมบัติอื่น ๆ จำพวกดาบ อาวุธ และเสื้อผ้า รวมทั้งข้าวของเครื่องใช้ ๆ อีกมากมายของยุคโบราณอีกด้วย



รับประทานอาหารกลางวัน ณ ภัตตาคาร



เดินทางสู่ **ลานสกีส์โนว์ทาวน์ เยติ (SNOWTOWN YETI, SHIZUOKA)** หรือที่รู้จักกันในชื่อสโนว์ทาวน์ เยติ (SNOW TOWN YETI) ตั้งอยู่ที่สถานีที่ 2 ของเชิงเขาทางใต้ของภูเขาไฟฟูจิ อยู่ในเขตจังหวัดชิซุโอกะ (SHIZUOKA) ให้ท่านได้สัมผัสลานหิมะชาวโพลน สนุกกับการเล่น SLED ที่ลานSNOW PARK โดยในวันที่ฟ้าเปิด คุณยังสามารถชมทิวทัศน์ของภูเขาไฟฟูจิ อีสระให้ท่านได้บันทึกภาพความงามของภูเขาไฟแห่งนี้ และเพลิดเพลินกับกิจกรรมในสกีรีสอร์ทตามอัธยาศัย **(ค่าทัวร์รวมค่าเข้าลานสกีรีสอร์ทและเครื่องเล่นเฉพาะ SNOW SLED แผ่นสไลด์หิมะ เท่านั้น)**

หรือ **หมู่บ้านโอชิโนะซึกไก(Oshino Hakkai)** เป็นจุดท่องเที่ยวที่สร้างเป็นหมู่บ้านเล็กๆ ประกอบด้วยบ่อน้ำ 8 บ่อ ในโอชิโนะ ตั้งอยู่ระหว่างทะเลสาบคาวากูจิโกะ(Lake Kawaguchiko) กับทะเลสาบยามานาคาโกะ(Lake Yamanakako) ซึ่งเป็นพื้นที่เก่าของทะเลสาบแห่งที่ 6 ที่แห้งขอดไปเมื่อ 200-300 ปีที่ผ่านมา บ่อน้ำทั้ง 8 สามารถดื่มน้ำเย็นจากแหล่งน้ำได้โดยตรง บ่อนี้ค่อนข้างลึกและมีชีวิตที่พิช และปลาน้ำจืดขนาดใหญ่อาศัยอยู่นอกจากนี้ยังมีร้านอาหาร ร้านจำหน่ายของที่ระลึก และซุ้มรอบ ๆ บ่อ ที่ขายทั้งผัก ขนมหวาน ผักดอง งานฝีมือ และผลิตภัณฑ์ท้องถิ่นอื่น ๆ



นำท่านเข้าสู่ที่พัก **TOMINOKO ONSEN HOTEL** หรือเทียบเท่า

รับประทานอาหารค่ำ ณ ห้องอาหารของโรงแรม **บุฟเฟต์ซาบูยักซ์**



หลังจากรับประทานอาหารค่ำแล้ว ให้ท่านได้อาบน้ำแร่เพื่อสุขภาพ

เพิ่มวิตามินผิวให้กับร่างกาย ผ่อนคลายความเมื่อยล้าได้อย่างเต็มที่

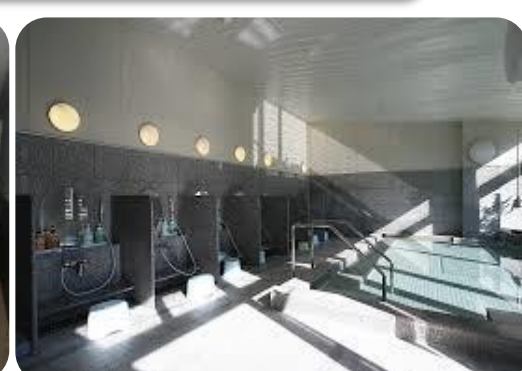

วันที่ห้าของการ  
เดินทาง

## ล่องเรือทะเลสาบอาชิ - หุบเขาโอวาคุดานิ - ช้อปปิ้งชินจูกุ

รับประทานอาหารเช้า ณ ห้องอาหารของโรงแรม

**ล่องเรือโจรสลัดทะเลสาบอาชิ** ทะเลสาบที่ก่อตัวจากลาวาที่เกิดจากการระเบิดของภูเขาไฟฟูจิเมื่อสามพันกว่าปีมาแล้ว ที่นี่ในอีกมุมหนึ่งของความงาม ท่านสามารถสัมผัสถึงทัศนียภาพที่ดุจดั่งภาพวาดสะท้อนลงสู่เบื้องน้ำลึก บนเรือท่านสามารถถ่ายรูปเป็นที่ระลึกกับโจรสลัดได้



รับประทานอาหารกลางวัน ณ ภัตตาคาร



**หุบเขาโอวาคุดานิ (OWAKUDANI)** ตั้งอยู่ที่เมืองฮาโกเนะในจังหวัดคานากาวา โดยด้านนอกของเปลือกไข่จะเป็นสีดำเนื่องจากถูกแร่กำมะถัน มีความเชื่อว่าเมื่อทานไข่ดำ 1 ลูก จะมีอายุยืนขึ้น 7 ปี หุบเขาโอวาคุดานินั้นเกิดขึ้นมาจากการระเบิดของภูเขาไฟฮาโกเนะเมื่อประมาณ 3000 ปีที่แล้ว โดยที่ปัจจุบันก็ยังคงเป็นอีกหนึ่งภูเขาไฟที่ยังไม่ดับอยู่นั่นเอง

จากนั้นนำท่านสู่ **ย่านชินจูกุ (SHINJUKU)** แหล่งบันเทิงและแหล่งช้อปปิ้งขนาดใหญ่ใจกลางเมืองหลวงโตเกียว เป็นศูนย์รวมแฟชั่นซึ่งเป็นหนึ่งในสถานที่ที่คึกคักที่สุดในญี่ปุ่น ในแต่ละวันมีผู้คนจำนวนมากถึง 2.5 ล้านคนที่ใช้บริการสถานีแห่งนี้ ทางด้านตะวันตกย่านนี้ที่เต็มไปด้วยตึกระฟ้าหลายอาคาร มีทั้งโรงแรมชั้น ดีกแฟดที่เป็นสำนักงานรัฐบาลซึ่งด้านบนของตึกนี้เปิดให้ประชาชนเข้าชมฟรี ส่วนทางด้านตะวันออกนั้นคือ คาบุกิโอะ เป็นย่านที่เต็มไปด้วยห้างสรรพสินค้า, ร้านเครื่องใช้ไฟฟ้าขนาดใหญ่อย่าง Big Camera และย่านบันเทิงยามราตรีที่ใหญ่ที่สุดในญี่ปุ่น



เพื่อไม่เป็นการรบกวนเวลาของท่าน รับประทานอาหารค่ำได้ตามอัธยาศัย

นำท่านเข้าสู่ที่พัก SHINJUKU GRANBELL HOTEL หรือเทียบเท่า

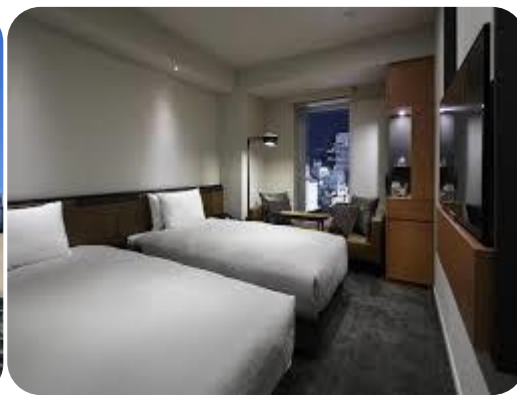

วัดอาซากุซ่า - ตลาดปลาซึกิจิ -  
โอไดบะ - สนามบินฮาเนดะ - สนามบินสุวรรณภูมิ

รับประทานอาหารเช้า ณ ห้องอาหารของโรงแรม



**เซ็นโซจิ** หรือรู้จักในชื่อ **วัดอาซากุซะ** เป็นวัดพุทธในย่านอาซากุซะ เขตไทโต โตเกียว เป็นวัดที่เก่าแก่และมีความสำคัญที่สุดแห่งหนึ่งในโตเกียว สถานที่ดั้งเดิมถูกระเบิดเผาทำลายไปเกือบหมดในช่วงสงครามโลกครั้งที่ 2 ตัววัดปัจจุบันถูกสร้างขึ้นใหม่ทั้งหมด แรกเริ่มเคยเป็นวัดในสายเท็นได ต่อมาได้แยกเป็นอิสระหลังสงครามโลกครั้งที่สอง

รับประทานอาหารกลางวัน ณ ภัตตาคาร

**ตลาดปลาซึกิจิ** นับเป็นที่ที่มีชื่อเสียงมากที่สุดของญี่ปุ่น อีกทั้งยังเป็นที่รู้จักกันดีว่าเป็นหนึ่งในตลาดปลาที่ใหญ่ที่สุดในโลก จากการที่มีการซื้อขายสินค้าทะเลกว่า 2,000 ตันต่อวัน ภายในตลาดแบ่งออกเป็น 2 ส่วนใหญ่ ๆ คือ



ส่วนภายนอก ซึ่งมีร้านค้าปลีกและร้านอาหารตั้งเรียงรายเป็นจำนวนมาก และส่วนภายใน ซึ่งเป็นบริเวณที่ร้านค้าส่ง ใช้เจรจาธุรกิจและเป็นจุดที่มีการประมูลปลาสดที่มีชื่อเสียง แต่ในปัจจุบัน ตลาดปลาซึกิจิที่เปิดให้บริการมาอย่างยาวนาน ภายในเริ่มมีความเสื่อมสภาพของอาคาร รวมไปถึงมีพื้นที่ค่อนข้างแคบจึงทำให้ตลาดการประมูลปลานี้ย้ายไปที่ Toyosu Fish Market แล้วตั้งแต่นั้นปี 2018 เพื่อให้การประมูลปลานั้นเป็นระเบียบและถูกสุขอนามัย

มากยิ่งขึ้น โดยจะย้ายมาแค่โซนของตลาดในเท่านั้น ในส่วนของโซนตลาดนอก ยังคงเปิดให้ทำการอยู่เหมือนเดิม ไม่ว่าจะเป็นร้านซูชิ ร้านอาหารทะเล ผลไม้ ของหวาน เครื่องดื่ม ที่เปิดให้เราได้เดินชิมกัน



**ย่านโอไดบะ** เป็นศูนย์รวมความบันเทิงแบบไฮเทคบนเกาะเทียมในอ่าวโตเกียว ซึ่งเข้าถึงได้ผ่านสะพานสายรุ้งหรือเส้นทางรถไฟสายยูริคาโมเมะอันล้ำสมัยนักท่องเที่ยวจำนวนมากไปที่ชายหาดในสวน Seaside Park เพลิดเพลินกับทิวทัศน์ของเทือกเขาฟูจิจากชิงช้าสวรรค์ Daikanransha และโต้ตอบกับหุ่นยนต์ที่พิพิธภัณฑ์วิทยาศาสตร์ Miraikan ห้างสรรพสินค้าต่างๆ ในย่านมีทั้ง Aqua City และ VenusFort ที่ตกแต่งเป็นธีม

เมืองเวนิส นอกจากนี้ยังมีซูชิบาร์ที่มองเห็นทิวทัศน์ทะเลอีกด้วย

เพื่อไม่เป็นการรบกวนเวลาของท่าน รับประทานอาหารค่ำได้ตามอัธยาศัย

ถึงเวลาอันสมควร นำท่านเดินทางไปสู่ สนามบินฮาเนดะ

วันที่เจ็ดของการ  
เดินทาง

สนามบินฮาเนดะ – สนามบินสุวรรณภูมิ

เวลา 00.30 น. ออกเดินทางสู่ สนามบินสุวรรณภูมิ กรุงเทพฯ ฯ  
โดยสายการบินไทยแอร์เวย์ เที่ยวบินที่ TG 661

เวลา 05.00 น. เดินทางถึง สนามบินสุวรรณภูมิ กรุงเทพฯ ฯ  
โดยสวัสดิภาพพร้อมกับความประทับใจ

# เงื่อนไขการจองทัวร์

## อัตรานี้รวม

- ✓ ราคานี้รวมภาษีน้ำมัน ณ วันที่ 01 สิงหาคม 2566 และ ทางบริษัทฯ ขอสงวนสิทธิ์ในการปรับภาษีน้ำมันขึ้น หากทางสายการบินมีการเรียกเก็บเพิ่มเติม โดยทางบริษัท จะแจ้งให้ทราบก่อนการออกตั๋วเครื่องบิน
- ✓ ค่าตัวเครื่องบินไป-กลับ ตามเส้นทางที่ระบุ
- ✓ ค่าภาษีสนามบินทุกแห่งตามรายการที่ระบุ
- ✓ ค่าพาหนะรับส่งตามรายการนำเที่ยวที่ระบุ
- ✓ ค่าโรงแรมห้องพัก 2-3 ท่านต่อห้องตามรายการที่ระบุ
- ✓ ค่าอาหาร เครื่องดื่มตามรายการที่ระบุ
- ✓ ค่าเข้าชมสถานที่ต่างๆ ตามรายการที่ระบุ
- ✓ ค่าประกันอุบัติเหตุคุ้มครองในวงเงินท่านละ 1,000,000 บาท
- ✓ ค่าเบี้ยประกัน อุบัติเหตุในระหว่างการเดินทางท่องเที่ยว วงเงินประกันท่านละ 500,000 บาท ( ไม่ครอบคลุมถึง สุขภาพ อากาศเจ็บป่วย หรือ โรคประจำตัว ) กรณีเสียชีวิต จากอุบัติเหตุระหว่างการเดินทางท่องเที่ยว วงเงินประกัน ท่านละ 1,000,000 บาท (เงื่อนไขตามกรมธรรม์)

## อัตรานี้ไม่รวม

- ✗ ค่าทำหนังสือเดินทาง หรือ พาสปอร์ต วัคซีนพาสปอร์ต
- ✗ ค่าใช้จ่ายส่วนตัวนอกเหนือในรายการ เช่น ค่าโทรศัพท์, ค่าซักรีด, ค่าเครื่องดื่มและอาหารที่สั่งเพิ่มเติมจากรายการที่ทางบริษัทฯ จัดให้เป็นต้น
- ✗ ค่าน้ำหนักกระเป๋าเดินทางในกรณีน้ำหนักเกินกว่าสายการบินกำหนด
- ✗ ค่าธรรมเนียมในการยื่นใบอนุญาตสำหรับคนต่างด้าวที่กลับเข้าประเทศ
- ✗ ค่าภาษีน้ำมันที่ทางสายการบินมีการเรียกเก็บเพิ่มเติม หรือมีการเปลี่ยนแปลงกะทันหัน
- ✗ ค่าภาษีมูลค่าเพิ่ม 7% และ ค่าภาษีหัก ณ ที่จ่าย 3% ซึ่งต้องจ่ายเพิ่มจากราคาค่าทัวร์
- ✗ ค่าทิปไกด์และคนขับ 700 บาท / ท่าน

หมายเหตุ : อายุ 6 เดือน - ไม่ถึง 1 ปี และ อายุ 76 - 85 ปี

ค่าประกันอุบัติเหตุคุ้มครองในวงเงินท่านละ 500,000 บาท

## เงื่อนไขการชำระเงิน

### เมื่อท่านทำการจองทัวร์กับทางบริษัท

- ขอเรียกเก็บมัดจำค่าทัวร์ท่านละ 25,000 บาท
- ส่วนที่เหลือต้องชำระทั้งหมด 20 วัน ก่อนการเดินทาง

## เงื่อนไขการยกเลิก

**\*\*\* กรุณาพิจารณาเงื่อนไขต่างๆ และเงื่อนไขการยกเลิกทัวร์ของบริษัท ก่อนทำการจองทัวร์ หากท่านได้ทำการจองทัวร์ ทางบริษัท ถือว่าท่านได้รับทราบและยอมรับเงื่อนไขทุกอย่างเรียบร้อยแล้ว \*\*\***

- |   |                                  |
|---|----------------------------------|
| ➔ ยกเลิกก่อนการเดินทาง 45 วัน   | หักค่าใช้จ่ายตามจริงที่เกิดขึ้น  |
| ➔ ยกเลิกก่อนการเดินทาง 15 - 44 วัน  | หักค่าใช้จ่าย 50 % ของราคาทัวร์  |
| ➔ ยกเลิกก่อนการเดินทาง 8 - 14 วัน   | หักค่าใช้จ่าย 75 % ของราคาทัวร์  |
| ➔ ยกเลิกก่อนการเดินทาง 1 - 7 วัน  | หักค่าใช้จ่าย 100 % ของราคาทัวร์ |
| ➔ ผู้เดินทางไม่สามารถเข้า - ออกเมืองได้ เนื่องจากเอกสารปลอม หรือการห้ามของเจ้าหน้าที่ หรือ ไม่ว่าด้วยเหตุผลใดใด | หักค่าใช้จ่าย 100 % ของราคาทัวร์ |

**หมายเหตุ** (สำคัญมาก ผู้โดยสารที่เดินทางต้องรับทราบ และยินยอม ก่อนการเดินทาง)

- รายการอาจมีการเปลี่ยนแปลงตามความเหมาะสม เนื่องจากความล่าช้าของสายการบิน โรงแรม ที่พัก การจราจร เหตุการณ์ทางการเมือง การนัดหยุดงาน การก่อกองจลาจล อุบัติเหตุ สภาพอากาศ ภัยธรรมชาติ วิกฤตภัย อัคคีภัย หรือไม่ว่าจะด้วยสาเหตุใดๆ ก็ตาม (ซึ่งเป็นเหตุการณ์ที่เหนือการควบคุมจากทางบริษัททัวร์ฯ) โดยทางบริษัทจะคำนึงถึงความปลอดภัยของลูกค้าเป็นสำคัญ
- หากสถานที่ท่องเที่ยวใดที่ไม่สามารถเข้าชมได้ไม่ว่าด้วยสาเหตุใดก็ตาม ทางบริษัทขอสงวนสิทธิ์ในการไม่คืนค่าใช้จ่าย เนื่องจากทางบริษัทได้ทำการจองและถูกเก็บค่าใช้จ่ายไปแล้ว

- หากท่านยกเลิกทัวร์ เนื่องจากเหตุการณ์ความไม่สงบทางการเมือง สายการบิน สภาพอากาศ ภัยธรรมชาติ วิกฤติ อัคคีภัย ทั้งที่สายการบิน หรือในส่วนของบริการทางประเทศที่ท่านเดินทางท่องเที่ยว ยังคงให้บริการอยู่เป็นปกติ ทางบริษัทฯ ขอสงวนสิทธิ์ในการไม่คืนค่าทัวร์ทั้งหมด หรือบางส่วนให้กับท่าน
- บริษัทฯ จะไม่รับผิดชอบ และ ขอสงวนสิทธิ์ในการ ไม่คืนค่าทัวร์ทั้งหมด หรือบางส่วนให้กับท่าน ในกรณีดังนี้
  - กรณีที่กองตรวจคนเข้าเมือง ห้ามผู้เดินทาง เดินทาง เนื่องจากมีสิ่งผิดกฎหมาย หรือสิ่งของห้ามนำเข้าประเทศเอกสารเดินทางไม่ถูกต้อง หรือความประพฤติส่อไปในทางเสื่อมเสียด้วยเหตุผลใดๆ ก็ตามที่ทางกองตรวจคนเข้าเมืองห้ามเดินทาง
  - กรณีที่สถานทูตงดออกวีซ่า อันสืบเนื่องมาจากตัวผู้โดยสารเอง
  - กรณีที่กองตรวจคนเข้าเมืองของประเทศไทยงดออกเอกสารเข้าเมือง ให้กับชาวต่างชาติ หรือ คนต่างด้าวที่พำนักอยู่ในประเทศไทย

**\*\* ซึ่งทางบริษัทฯ ขอสงวนสิทธิ์ในการไม่คืนค่าทัวร์ทั้งหมด หรือบางส่วน  
ให้กับท่าน หากเกิดเหตุการณ์ดังกล่าว \*\***



# ข้อมูลเพิ่มเติม

## ตัวเครื่องบิน



ในการเดินทางเป็นหมู่คณะ ผู้โดยสารจะต้องเดินทางไป-กลับพร้อมกัน หากต้องการเลื่อนวันเดินทางกลับ ท่านจะต้องชำระค่าใช้จ่ายส่วนต่างที่สายการบิน และบริษัททัวร์เรียกเก็บและการจัดที่นั่งของกรุ๊ป เป็นไปโดยสายการบินเป็นผู้กำหนด

ในกรณียกเลิกการเดินทาง และได้ดำเนินการออกตัวเครื่องบินไปแล้ว (กรณีตัว REFUND ได้) ผู้เดินทางต้องรอ REFUND ตามระบบของสายการบินเท่านั้น



## โรงแรมที่พัก

เนื่องจากการวางแผนแบบห้องพักของแต่ละโรงแรมแตกต่างกัน จึงอาจทำให้ห้องพักแบบห้องเดี่ยว (Single) และห้องคู่ (Twin / Double) และ ห้องพักแบบ 3 ท่าน / 3 เตียง (Triple Room) ห้องพักอาจจะไม่ติดกัน

กรณีมีงานจัดประชุมนานาชาติ ( Trade Fair ) เป็นผลให้ค่าโรงแรมสูงขึ้นมาก และห้องพักในเมืองเต็ม บริษัทฯ ขอสงวนสิทธิ์ ในการปรับเปลี่ยน หรือย้ายเมือง เพื่อให้เกิดความเหมาะสม



## สัมภาระ และ ค่าพนักงานยกกระเป๋า

สำหรับน้ำหนักของสัมภาระที่ทางสายการบินอนุญาตให้บรรทุกใต้ท้องเครื่องบิน คือ 20 กิโลกรัม สำหรับผู้โดยสารชั้นประหยัด การเรียกเก็บค่าน้ำหนักเพิ่มเป็นสิทธิ์ของสายการบินที่ไม่อาจปฏิเสธได้

สำหรับกระเป๋าสัมภาระที่ทางสายการบินอนุญาตให้นำขึ้นเครื่องได้ ต้องมีน้ำหนักไม่เกิน 7 กิโลกรัม และมีความกว้าง+ยาว+สูง ไม่เกิน 115 เซนติเมตร หรือ 25 เซนติเมตร (9.75 นิ้ว) x 56 เซนติเมตร (21.5 นิ้ว) x 46 เซนติเมตร (18 นิ้ว)

กรณีที่ต้องมีบินด้วยสายการบินภายในประเทศ น้ำหนักของกระเป๋าอาจจะถูกกำหนดให้ต่ำกว่ามาตรฐานได้ ทั้งนี้ขึ้นอยู่กับข้อกำหนดของแต่ละสายการบินทางบริษัทฯ ขอสงวนสิทธิ์ไม่รับภาระส่วนของค่าใช้จ่ายที่สัมภาระน้ำหนักเกิน (ท่านต้องชำระในส่วนที่โดนเรียกเก็บเพิ่ม)

ทางบริษัทฯ ไม่รับผิดชอบ กรณีเกิดการสูญหาย , สูญหายของกระเป๋า และสัมภาระของผู้โดยสาร

