



TAT No. 11/06399

บริษัท แองเจิล สตาร์ ทราเวล จำกัด  
ANGELSTARTRAVEL CO.,LTD

เลขที่ 18 ซ.27(บุญศิริ2) ตำบล ปากน้ำ

อำเภอ เมืองสมุทรปราการ จังหวัด สมุทรปราการ 10270

Hotline : 086-316-7436,086-362-1960,090-946-4072



โทร 02-7560334-5

Email : info@angelstartravel.com

Website : www.angelstartravel.com



angelstartravels



@angelstartravel

รหัสทัวร์ AHK26-03 EK



ฮ่องกง 3วัน 2คืน

พระใหญ่นองปิง

PRO SAFE

พิกแกรม

นั่งรถรางพิกแกรมถ่ายรูปชมวิว  
วิคตอเรียพิกจุดสูงสุดของฮ่องกง



อ่าววิคตอเรีย

เชคอิน ณ  
จุดแลนด์มาร์คของฮ่องกง



อ่าวรีฟิลส์เบย์

ขอพรองค์เจ้าแม่กวนอิม เทพเจ้าไฉ่ซิงเอี้ย  
รับพลังฮวงจุ้ย

เจ้าแม่กวนอิมสองอ่า

ทำพิธีขี้มเงินเจ้าแม่กวนอิม  
เปิดดวงเศรษฐี



วัดหวังต้าเซียน

ขอพรด้านสุขภาพ  
ขอพรความรักจากเทพจันทราร



วัดแชกงหมิว

ขอพรด้านโชคลาภ การงาน  
การเงิน หมุนกังหันน้ำโชค แก่ชง



เกาะลันเตา

ขึ้นกระเช้านองปิง  
นมัสการพระใหญ่ไม้หลิ้น

CITYGATE OUTLET

รวบรวมร้านค้า OUTLET  
แบรนด์ดังกว่า 90 แบรนด์





บินเครื่องบิน 2 ชั้นลำที่ใหญ่ที่สุดในโลก

โดยสายการบินเอมิเรตส์ (EK)  
AIRBUS A380



**พิเศษ! เมนูทานอย่างรสเลิศ,บุฟเฟต์ชาบูสไตส์ฮ่องกง เครื่องดื่ม เบียร์ไม่อั้น!!**

**อัปเดตพักโรงแรม 4 ดาว ติดถนนนาธาน ย่านช้อปปิ้งจิมซาจู้**

**PRUDENTIAL HOTEL**

**กำหนดการเดินทาง & อัตราค่าบริการ**

กำหนดการเดินทาง	ราคาทัวร์/ท่าน พักห้องละ 2-3 ท่าน	ราคาทัวร์ไม่รวม ตัวเครื่องบิน	ราคา ห้องพักเดี่ยว
2-4 เมษายน 2567	17,999	12,999	10,000
5-7 เมษายน 2567	18,999	13,999	10,000
8-10 เมษายน 2567	18,999	13,999	10,000
9-11 เมษายน 2567	18,999	13,999	10,000
10-12 เม.ย. 67 (BUS1)	19,999	14,999	10,000
10-12 เม.ย. 67 (BUS2)	19,999	14,999	10,000
11-13 เม.ย. 67 (BUS1)	20,999	15,999	10,000
11-13 เม.ย. 67 (BUS2)	20,999	15,999	10,000
13-15 เม.ย. 67 (BUS1)	22,999	17,999	10,000
13-15 เม.ย. 67 (BUS2)	22,999	17,999	10,000
14-16 เมษายน 2567	22,999	17,999	10,000
15-17 เม.ย. 67 (BUS1)	20,999	15,999	10,000
15-17 เม.ย. 67 (BUS2)	20,999	15,999	10,000
16-18 เมษายน 2567	17,999	12,999	10,000
17-19 เมษายน 2567	15,999	10,999	10,000
18-20 เมษายน 2567	16,999	11,999	10,000
20-22 เมษายน 2567	17,999	12,999	10,000
21-23 เมษายน 2567	16,999	11,999	10,000
22-24 เมษายน 2567	15,999	10,999	10,000
23-25 เมษายน 2567	15,999	10,999	10,000
24-26 เมษายน 2567	15,999	10,999	10,000
25-27 เมษายน 2567	16,999	11,999	10,000

27-29 เมษายน 2567	17,999	12,999	10,000
28-30 เมษายน 2567	16,999	11,999	10,000
29 เม.ย. - 1 พ.ค. 67	15,999	10,999	10,000

1-3 พฤษภาคม 2567	16,999	11,999	10,000
2-4 พฤษภาคม 2567	16,999	11,999	10,000
4-6 พฤษภาคม 2567	18,999	13,999	10,000
6-8 พ.ค. 67 (BUS1)	16,999	11,999	10,000
6-8 พ.ค. 67 (BUS2)	16,999	11,999	10,000
6-8 พ.ค. 67 (BUS3)	16,999	11,999	10,000
7-9 พฤษภาคม 2567	15,999	10,999	10,000
8-10 พฤษภาคม 2567	15,999	10,999	10,000
9-11 พ.ค. 67 (BUS1)	16,999	11,999	10,000
9-11 พ.ค. 67 (BUS2)	16,999	11,999	10,000
9-11 พ.ค. 67 (BUS3)	16,999	11,999	10,000
10-12 พฤษภาคม 2567	17,999	12,999	10,000
12-14 พฤษภาคม 2567	16,999	11,999	10,000
13-15 พฤษภาคม 2567	15,999	10,999	10,000
16-18 พฤษภาคม 2567	16,999	11,999	10,000
17-19 พฤษภาคม 2567	17,999	12,999	10,000
18-20 พฤษภาคม 2567	17,999	12,999	10,000
20-22 พฤษภาคม 2567	16,999	11,999	10,000
21-23 พฤษภาคม 2567	16,999	11,999	10,000
22-24 พ.ค. 67 (BUS1)	16,999	11,999	10,000
22-24 พ.ค. 67 (BUS2)	16,999	11,999	10,000
23-25 พฤษภาคม 2567	16,999	11,999	10,000
24-26 พ.ค. 67 (BUS1)	17,999	12,999	10,000
24-26 พ.ค. 67 (BUS2)	17,999	12,999	10,000
25-27 พฤษภาคม 2567	17,999	12,999	10,000
26-28 พฤษภาคม 2567	16,999	11,999	10,000
27-29 พฤษภาคม 2567	15,999	10,999	10,000
28-30 พฤษภาคม 2567	15,999	10,999	10,000
29-31 พฤษภาคม 2567	15,999	10,999	10,000
30 พ.ค.-1 มิ.ย. 24 (BUS1)	16,999	11,999	10,000
30 พ.ค.-1 มิ.ย. 24 (BUS2)	16,999	11,999	10,000





อัตราค่าบริการสำหรับ เด็กอายุไม่เกิน 2 ปี ณ วันเดินทางกลับ (Infant) ท่านละ 6,500 บาท

ไม่รวมค่าธรรมเนียมคฤหาศกัท้องถิ่นและคนขับรถ ท่านละ 1,500 บาท  
ชำระที่สนามบิน ณ วันเดินทาง เด็กและผู้ใหญ่จ่ายเท่ากัน (ยกเว้นเฉพาะเด็กทารก)

วันแรก กรุงเทพฯ – ฮองกง – เซ็คอินอ่าววิกตอเรีย – อิสระช้อปโปงตามอัธยาศัย



-  **10.30 น.** คณะพร้อมกัน ณ ท่าอากาศยานสุวรรณภูมิ **ผู้โดยสารชาวอกระหว่างประเทศ ชั้น 4 ประตู 10 แถว U เคาน์เตอร์สายการบินเอมิเรตส์ (EK)** พบเจ้าหน้าที่และหัวหน้าทัวร์จากทางบริษัทคอยต้อนรับและอำนวยความสะดวก สะดวกแก่ท่านในด้านตัวเครื่องบินและสัมภาระในการเดินทาง
-  **14.00 น.** นำทุกท่านลัดฟ้าสู่เกาะฮองกง **โดยเที่ยวบินที่ EK384 / บริการอาหารและเครื่องดื่มบนเครื่อง**
-  **18.05 น.** **การเดินทางใช้เวลา 3 ชั่วโมง** ถึงสนามบิน **CHECK LAP KOK** สนามบินแห่งใหม่ของฮองกง ที่ทันสมัย ด้วยเทคโนโลยีและสิ่งอำนวยความสะดวกต่างๆอย่างครบครัน ผ่านพิธีการตรวจเอกสารและสัมภาระในการเข้าเมือง



- นำท่านเดินทางผ่านเส้นทางไฮเวย์อันทันสมัยข้ามสะพานแขวนชิงหม่า (TSING MA BRIDGE) ซึ่งเป็นสะพานแขวนสองชั้นที่ยาวที่สุดในโลก โดยมีความยาวทั้งหมด 2.2 กิโลเมตร (1.4 ไมล์) เชื่อมต่อระหว่างฮ่องกงอินเตอร์เนชั่นแนลแอร์พอร์ตกับตัวเมืองฮ่องกง ตัวสะพานชั้นบนจะเป็นทางให้รถยนต์วิ่ง ส่วนชั้นล่างเป็นเส้นทางของเอ็มทีอาร์ (MTR) และแอร์พอร์ตเอ็กเพรสเทรนส์ (Airport Express Trains) สะพานแขวนชิงหม่านี้ ได้ถูกคัดเลือกให้เป็นสัญลักษณ์ของคูร์กทั่วโลกอีกด้วย



- นำท่านถ่ายรูปเช็คอิน ณ **อ่าววิคตอเรีย** จุดแลนด์มาร์คของฮ่องกง ที่ถือว่าหากใครมาฮ่องกงแล้วไม่ได้มาเช็คอินตรงจุดนี้ จะเรียกได้ว่ายังไม่ถึงฮ่องกงจริงๆ นั่นเอง  
 \*\*\*ในเวลา 20.00 น. ของทุกวันจะมีการแสดง SYMPHONY OF LIGHT ซึ่งเป็นการแสดงแสง สี เสียง กลางแจ้งที่เคยถูกบันทึกความยิ่งใหญ่โดย “กินเนส เวิลด์ เรคคอร์ด” ต่อมาทางรัฐบาลมีนโยบายประหยัดไฟฟ้า จึงมีตึกที่ร่วมแสดงน้อยลง และจะใช้เวลาในการแสดงประมาณ 10 นาที \*\*\*



**เย็น รับประทานอาหารเย็น ณ ภัตตาคาร เมนูท่านอย่างรสเลิศ ( 1 )**



- จากนั้น นำท่านเดินทางเข้าเช็คอินสู่ที่พักระดับมาตรฐานในใจกลางเมืองฮ่องกง พร้อมมอบอิสระท่านพักผ่อนตามอัธยาศัย



**ฮ่องกงพักที่ :: PRUDENTIAL HOTEL โทร : (+852)- 2311 8222**

**222 Nathan Rd, Tsim Sha Tsui, Hong Kong**





วันที่สอง (นั่งรถรางฟิคแตรม) สู่ยอดเขาวิคตอเรียฟิค – อ่าวรีพัลส์เบย์ – วัดเจ้าแม่กวนอิมสองฮา – วัดหวังต้าเซียน – โรงงานจิ๋วเวลรี่ – วัดแชกงหมิว – ซุปป์ึง Mongkok & Ladies Market



## 🍴 **เช้า** รับประทานอาหารเช้าแบบต้มชาต้นตำรับของฮ่องกง ( 2 )

- หลังจากนั้น นำท่านเดินทาง ขึ้นสู่ **ยอดเขาวิคตอเรียฟิค** โดย **รถรางฟิคแตรม** นำท่านชมทัศนียภาพของฮ่องกง ณ จุดชมวิวที่สูงที่สุดของฮ่องกงกับความสูง 396 เมตรเหนือระดับน้ำทะเล จากจุดนี้ ท่านสามารถเห็นความงดงามของตึกฟิคทาวเวอร์ อาคารรูปร่างครึ่งวงกลมที่มีเอกลักษณ์โดดเด่นที่สุด ชมเกาะฮ่องกงและเกาะลูนใต้ทั้งเกาะอย่างชัดเจน ตื่นตาตื่นใจกับตึกระฟ้าที่สูงตระหง่านและอาคารต่างๆ ที่ก่อสร้างตามหลักฮวงจุ้ย อาทิ ตึกเซ็นทรัลพลาซ่า ตึกไชน่า แบงค์ และตึกอื่นๆ อันเป็นที่ตั้งของธุรกิจชั้นนำของฮ่องกง พร้อมทั้งถ่ายภาพกับวิวสวยสุดประทับใจ และเลือกซื้อของที่ระลึกของฮ่องกงจากร้านค้าภายในอาคารเดอะฟิค



- จากนั้น นำท่านสู่ **“อ่าวรีพัลส์เบย์”** เริ่มต้นขอพรกับ **“องค์เจ้าแม่กวนอิม”** ปางประทานพรที่ชาวฮ่องกงเชื่อว่าศักดิ์สิทธิ์มาก องค์ท่านมีความประณีตงดงามตั้งอยู่บนฐานบัว ขอพรต่อกับ **“เจ้าแม่ทับทิม”** เพื่อเป็นที่ยึดเหนี่ยวจิตใจ และขอให้การเดินทางทุกครั้งปลอดภัย พร้อมสักการะขอพรเทพเจ้าแห่งโชคลาภ **“โฉชิงเอี้ย”** ที่เชื่อกันว่า หากใครได้มาสัมผัสสองคันท่านจะได้รับแต่เงิน ทอง กลับบ้าน โดยเอาสองมือลูบจากเศรทาทันลงมาแล้วกำมาใส่ในกระเป๋าของตัวเอง เสมือนเป็นเคล็ดว่าให้เงินทองไหลมาเทมาสู่กระเป๋าของเรา แล้วลูบก้อนทองที่อยู่ด้านข้างองค์ท่านแล้วกำมาใส่กระเป๋าของตัวเองอีกครั้ง ส่วนท่านใดที่มีบุตรยากหรือ แต่งงานแล้วยังไม่มีบุตร ให้มาขอพร **“องค์สังกัจจาย(องค์ Baby Buddha)”** จะประสบความสำเร็จเกือบทุกคน แล้วเดินข้าม **“สะพานต่ออายุ”** ซึ่งชาวฮ่องกงเชื่อกันว่าการข้ามสะพานนี้จะสามารถต่ออายุได้ เมื่อข้ามสะพานมาแล้วจะเป็นลานกว้างที่เต็มไปด้วยเซียนและเทพเจ้ามากมาย หนึ่งในนั้นคือ **“องค์เทพจันทรหรือเทพเจ้าแห่งความรัก”** องค์ท่านจะมีหนวดเครายาวๆ ในมือถือหนังสือเล่มใหญ่ข่างๆ องค์ท่านจะมีหินสีดำก้อนโตให้อธิษฐานแล้วทำการลูบก้อนหินเชื่อว่าจะนำพาให้พบคู่ส่วนท่านที่มีคู่อยู่แล้วเมื่อไหวขอพรองค์ท่านแล้วก็จะช่วยให้ความรักมั่นคงและยาวนาน





**กลางวัน รับประทานอาหารกลางวัน บุฟเฟ่ต์ชาบูสโตล์ฮ่องกง เครื่องดื่ม น้ำอัดลม เบียร์ไม่อั้น!! ( 3 )**



• นำท่านเดินทางสู่ **วัดเจ้าแม่กวนอิมสองห้า (Kun Im Temple Hung Hom)** เป็นวัดเจ้าแม่กวนอิมที่มีชื่อเสียงอีกแห่งหนึ่งในฮ่องกง ในการขอพรเจ้าแม่กวนอิมพระโพธิสัตว์แห่งความเมตตาให้ช่วยคุ้มครองปกป้องรักษา วัดเจ้าแม่กวนอิมที่ **Hung Hom** หรือ **'Hung Hom Kwun Yum Temple'** เป็นวัดเก่าแก่ของฮ่องกงซึ่งสร้างขึ้นตั้งแต่ปี ค.ศ. 1873 ถึงแม้จะเป็นวัดขนาดเล็กที่ไม่ได้สวยงามมากมาย แต่ก็เป็นวัดเจ้าแม่กวนอิมที่ชาวฮ่องกงนับถือมาก ในแทบทุกวันจะมีผู้คนมาบูชาขอพรกันแน่นวัด ถ้าใครที่ชอบเสี่ยงเซียมซีเขาบอกว่าที่นี่แม่นมากที่พิเศษกว่านั้น นอกจากสักการะขอพรแล้วยังมีพิธีชงของอั้งเปาจากเจ้าแม่กวนอิมอีกด้วย



• หลังจากนั้นนำท่านเดินทางไปสักการะขอพร **เทพเจ้าหวังต้าเซียน ณ วัดหวังต้าเซียน** อีกหนึ่งวัดดังของฮ่องกง วัดแห่งนี้มีเทพผู้ขึ้นชื่อและศักดิ์สิทธิ์ในการขอพรด้านสุขภาพพลานามัย โรคภัยไข้เจ็บ ทั้งสุขภาพของตัวเอง คนในครอบครัว และคนที่เรารัก ซึ่งท่านจะได้พบเห็นผู้คนมากมายนำรูปพร้อมกับเครื่องบูชาต่างๆมาสักการะและแก้บนเป็นจำนวนมาก นอกจากนี้ยังมีอีกหนึ่งจุดสักการะที่เป็นที่นิยมสำหรับการขอพรในด้านความรัก คือ **เทพเจ้าหยกโหลวหรือเทพเจ้าด้ายแดง** ซึ่งมีอยู่ทั้งหมด 3 องค์ องค์กลางคือ องค์เทพอาวุโส ด้านซ้ายเป็นเทพเจ้าสาว ด้านขวาเป็นเทพเจ้าบ่าว โดยจะมีด้ายสีแดงเชื่อมทั้ง 3 องค์ไว้ สำหรับวิธีการไหว้ขอพรเทพเจ้าหยกโหลวนั้น ให้ท่านเริ่มทำนิ้วมือสำหรับสวดด้าย



แต่งตามป้ายกำกับบอกวิธีการที่ตั้งอยู่ ณ บริเวณจุดขอพร สิ่งที่สำคัญที่สุด คือ ห้ามปล่อยให้ด้ายหลุดมือเป็นอันขาด จนกว่าจะเสร็จพิธี



- หลังจากนั้น นำท่านเยี่ยมชม **โรงงานจิวเวลรี** ต้นตำรับงานดีไซน์แหวนเพชรกัทันโดยซินแสที่ขึ้นชื่อของฮ่องกง และได้รับรางวัลอันดับยอดเยี่ยม



- หลังจากนั้น นำท่านเดินทางสู่ **วัดแชกงหมิว หรือ วัดกั๊งหันลม (Che Kung Temple)** หนึ่งในวัดดังของฮ่องกง ที่ประชาชนให้ความเลื่อมใสศรัทธามาเนิ่นนาน ด้านในศาลจะมีรูปปั้นสูงใหญ่ของท่านแชกงซึ่งเป็นเทพประจำวัดแห่งนี้ เชื่อว่าองค์ท่านศักดิ์สิทธิ์ในการขอพรด้านโชคลาภ เสริมความเป็นสิริมงคล บัดเป่าเรื่องราวร้าย ๆ ออกไป และวัดแห่งนี้ ยังเป็นสถานที่ที่นิยมสำหรับท่านที่ต้องการแก้ปชงอีกด้วย โดยวิธีการไหว้ขอพรจากท่านแชกงนั้น ท่านจะต้องเข้าไปยืนอยู่เบื้องหน้ารูปปั้นของท่าน แล้วอธิษฐานขอพรพร้อมกับมองหน้าท่านอย่างมุ่งมั่นตั้งใจ จากนั้นให้ท่านทำพิธีหมუნ “กั๊งหันแห่งโชคชะตา” หรือ “กั๊งหันนำโชค” เพื่อหมუნรับแต่สิ่งดี ๆ ให้เข้ามาในชีวิต โดยความหมายของใบพัดทั้งสี่ มีดังนี้

- ใบที่ 1. เดินทางไปไหนมาไหนปลอดภัย
- ใบที่ 2. สุขภาพแข็งแรง อายุยืนยาว
- ใบที่ 3. โชคลาภ เงินทองไหลมาเทมา
- ใบที่ 4. คิดหวังสิ่งใดก็สมความปรารถนาทุกประการ

เมื่อหมუნกั๊งหันเสร็จแล้ว ให้ตีกลอง 3 ครั้ง เพื่อให้เป็นที่รับรู้ทั่วกันทั้งฟ้าดิน และให้พรนั้นสมดังประสงค์





- จากนั้นนำท่านเดินทางสู่แหล่งช้อปปิ้งยอดนิยมของเหล่าวัยรุ่น **Mongkok & Ladies Market** ให้อิสระท่านเลือกซื้อสินค้าตามอัธยาศัย ตลาดแห่งนี้มีลักษณะคล้ายกับตลาดไนท์มาร์เก็ตของเมืองไทยเรานั้นเอง ถือเป็นแลนด์มาร์คที่เหล่าแฟชั่นนิสต้าโปรดปราน โดยจะเปิดตั้งแต่เที่ยงวันยันเที่ยงคืน ในถนนแต่ละสายจะมีร้านค้าตั้งอยู่เรียงรายซึ่งจะขายสินค้าในกลุ่มเดียวกัน เช่น เสื้อผ้า, กระเป๋า, รองเท้า, เครื่องประดับ, เครื่องสำอาง ฯลฯ ซึ่งท่านยังสามารถต่อรองราคาได้อีกด้วย



**\*\*\* อิสระอาหารเย็น เพื่อให้ท่านช้อปปิ้งสินค้าได้อย่างจุใจ\*\*\***

**\*\*\* กรุณาตรงต่อเวลานัดหมาย เพื่อเดินทางกลับสู่ที่พัก\*\*\***



**ฮ่องกงพักที่ :: PRUDENTIAL HOTEL โทร : (+852)- 2311 8222**

**222 Nathan Rd, Tsim Sha Tsui, Hong Kong**



**วันที่สาม กระจก้านองปิง & พระใหญ่โป้หลิน - ชิตี้เกท เอาท์เลต - ฮ่องกง - กรุงเทพฯ (สุวรรณภูมิ)**

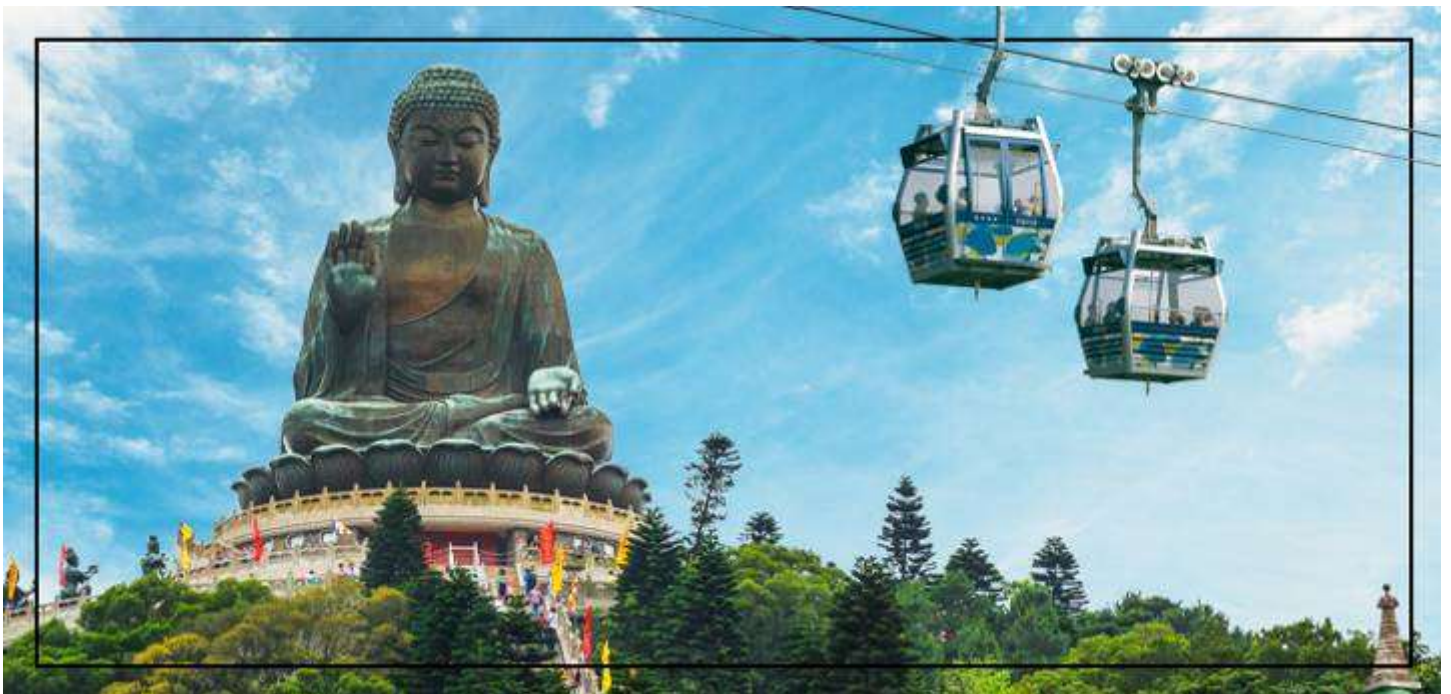

**เช้า อัปเกรด!! มื้อเช้าไม่จำเจ รับประทานอาหารเช้า ณ ห้องอาหารของโรงแรม ( 4 )**

- หลังจากนั้น นำท่านเดินทางสู่เกาะลันเตาซึ่งเป็นที่ตั้งของสถานที่ท่องเที่ยวที่สำคัญของฮ่องกง “หมู่บ้านนงปิง” โดยนำท่านนั่ง **กระเช้าไฟฟ้า NONGPING 360 องศา** ข้ามเขาหลายลูกที่มีความยาวถึง 5.7 กิโลเมตร โดยเริ่มขึ้นกระเช้าจากสถานีตุงซุงมุ่งหน้าไปยังปลายทางที่หมู่บ้านนงปิง เลื่อนผ่านทะเลจีนใต้และวนอุทยานลันเตาเหนือ รวมระยะเวลา 25 นาที จากมุมมองด้านบนขณะนั่งกระเช้าลอยฟ้าขึ้น ท่านจะสามารถมองเห็นทัศนียภาพของสนามบิน







## อัตราค่าบริการนี้รวม



- ค่าตัวเครื่องบินไป-กลับพร้อมคณะขึ้นทัศนจากรายการ (กรณีอยู่ต่อต้องเสียค่าเปลี่ยนแปลงหรือต้องซื้อตั๋วเดียวกันนี้ขึ้นอยู่กับเงื่อนไขของสายการบิน)



- ค่าภาษีสนามบินไทย - ฮ่องกง



- ค่าน้ำหนักสัมภาระในการเดินทาง 30 กิโลกรัม / 1 ท่าน



- ค่าที่พักตามระบุในรายการพักห้องละ 2 ท่าน ตามโรงแรมที่ระบุหรือเทียบเท่า



- ค่าอาหารตามที่ระบุอยู่ในรายการ



- ค่ารถรับส่งตามสถานที่ท่องเที่ยวที่ระบุตามรายการ



- ค่าเข้าชมสถานที่ต่าง ๆ ที่ระบุอยู่ในรายการ



- ค่าประกันอุบัติเหตุระหว่างการเดินทางท่านละไม่เกิน 1,000,000 บาท (ค่ารักษาพยาบาล 500,000 บาท) ทั้งนี้ย่อมอยู่ในข้อจำกัดที่มีการตกลงไว้กับบริษัทประกันชีวิต



## อัตราค่าบริการนี้ไม่รวม



- ค่าน้ำหนักของกระเป๋าเดินทางในกรณีที่เกิดเกินกว่าสายการบินกำหนด (สายการบินเอมิเรตส์ จำกัดน้ำหนักสัมภาระโหลดใต้ท้องเครื่อง 30 กิโลกรัมต่อท่าน ถือขึ้นเครื่องได้ไม่เกิน 7 กิโลกรัมต่อท่าน)



- ค่าภาษีน้ำมัน, ค่าภาษีสนามบินในกรณีที่สายการบินเรียกเก็บเพิ่มก่อนการเดินทาง



- ค่าอาหาร-เครื่องดื่มนอกเหนือจากรายการ



- ค่าใช้จ่ายส่วนตัวนอกเหนือจากรายการที่ระบุ เช่น ค่าโทรศัพท์ ค่าช้อปปิ้ง ค่าทิปพนักงานยกกระเป๋า พนักงานเสิร์ฟ ฯลฯ



- ค่าทำหนังสือเดินทางและค่าแจ้งเข้า-ออก คนต่างด้าวหรือเอกสารอื่นๆ ที่พึงใช้



- ค่าภาษีมูลค่าเพิ่ม 7% และค่าภาษีหัก ณ ที่จ่าย 3% (บวกราคาเพิ่มในกรณีที่ท่านต้องการใบกำกับภาษี VAT หรือออกใบเสร็จในนามบริษัท ห้างร้าน องค์กร ฯลฯ)



- ค่าธรรมเนียมมีคฤหาสน์ท้องถิ่นและคนขับรถ ท่านละ 1,500 บาท ชำระที่สนามบิน ณ วันเดินทาง เด็กและผู้ใหญ่จ่ายเท่ากัน (ยกเว้นเฉพาะเด็กทารก)



- ค่าทิปหัวหน้าทัวร์ตามสินน้ำใจของทุกท่าน (ไม่รวมในทิปไกด์ท้องถิ่นและคนขับรถคณะ)



## เอกสารที่ต้องใช้



- พาสปอร์ตไทยอายุการใช้งานเหลือมากกว่า 6 เดือน (หนังสือเดินทางต้องไม่มีรอยขีดเขียน เปียกน้ำ หรือประทับตราสัญลักษณ์อื่นใด นอกเหนือจากที่ทางราชการกำหนดลงในหนังสือเดินทางโดยเด็ดขาด เพราะจะส่งผลให้ท่านถูกปฏิเสธการเดินทางเข้า-ออกประเทศได้ทันที)



## เงื่อนไขการยกเลิก



- ยกเลิกการเดินทางก่อนการเดินทาง 45 วัน คืนค่าทัวร์ทั้งหมด
- ยกเลิกการเดินทางก่อนการเดินทาง 30 วัน ยึดมัดจำ 100%
- ยกเลิกการเดินทางก่อนการเดินทาง 20 วัน ขอสงวนสิทธิ์ในการคืนเงินค่าทัวร์ทั้งหมดในทุกกรณี

**\*\*\*กรุ๊ปที่เดินทางช่วงวันหยุดนักขัตฤกษ์ วันหยุดยาวอื่น ๆ กรุ๊ปเหมาส่วนตัว และกรุ๊ปที่แจ้งปิดกรุ๊ปไปแล้ว\*\*\***

**\*\*\*ทางบริษัทขอสงวนสิทธิ์ในการคืนเงินมัดจำ และ/หรือ ค่าทัวร์ทั้งหมด ไม่ว่ากรณีใด ๆ ทั้งสิ้น\*\*\***



## กรณีคณะออกเดินทางได้



- คณะจองจำนวนผู้ใหญ่ 15 ท่านขึ้นไป ออกเดินทาง (มีหัวหน้าทัวร์)
- คณะจองจำนวนผู้ใหญ่ 10-14 ท่าน ออกเดินทาง (ไม่มีหัวหน้าทัวร์ แต่มีไกด์คนไทย 100% รอรับที่สนามบินฮ่องกง)
- คณะจองจำนวนผู้ใหญ่ 1-9 ท่าน ไม่ออกเดินทาง



## หมายเหตุ



- รายละเอียดด้านการเดินทางและราคา อาจมีการเปลี่ยนแปลงได้ตามความจำเป็น หรือเพื่อความเหมาะสมทั้งปวงโดยมีต้องแจ้งให้ทราบล่วงหน้าทั้งนี้การขอสงวนสิทธิ์ดังกล่าวทางบริษัทจะยึดถือและคำนึงผลประโยชน์ตลอดจนความปลอดภัยของท่านผู้มิเกียรติ ซึ่งร่วมเดินทางเป็นสำคัญ

**ก่อนตัดสินใจจองทัวร์ ควรอ่านเงื่อนไขให้เข้าใจอย่างถี่ถ้วน  
จนเป็นที่พอใจแล้วจึงชำระค่ามัดจำ เพื่อประโยชน์ของตัวท่านเอง**





## เงื่อนไขการให้บริการ



- สำรองที่นั่งพร้อมชำระค่ามัดจำท่านละ **10,000 บาท** หากยังไม่ชำระค่ามัดจำ บริษัทฯ จะถือว่าการจองของท่านไม่สมบูรณ์และขอสงวนสิทธิ์สำหรับผู้ที่จะวางมัดจำก่อน **\*\*ส่วนที่เหลือชำระก่อนการเดินทาง 20 วัน\*\***
- กรุ๊ปจอยหน้าร้านจำนวนผู้เดินทางขั้นต่ำ ผู้ใหญ่ 9 ท่านขึ้นไป บริษัทฯ ขอสงวนสิทธิ์ในการยกเลิกหรือเลื่อนการเดินทางในกรณีที่ผู้เดินทาง (บุคคลที่มีอายุตั้งแต่ 12 ปีขึ้นไป) ไม่ครบ 4 ท่าน
- เกี่ยวกับ ราคา และรายการท่องเที่ยว สามารถเปลี่ยนแปลงได้ตามความเหมาะสม โดยคำนึงถึงผลประโยชน์ของผู้ร่วมเดินทางเป็นสำคัญ
- อัตราบัตรโดยสารเครื่องบินระหว่างประเทศแบบหมู่คณะขึ้นประหยัด ไป-กลับพร้อมกัน เส้นทางฮ่องกง-กรุงเทพฯ-ฮ่องกง ไม่สามารถเลือกที่นั่งหรือระบุเลขที่นั่งได้ เนื่องจากเป็นการสำรองที่นั่งแบบหมู่คณะ
- หนังสือเดินทางต้องมีอายุเหลือใช้งานไม่น้อยกว่า 6 เดือน และบริษัทฯ รับผิดชอบผู้จองประสงค์ในการเดินทางเพื่อการท่องเที่ยวเท่านั้น (บริษัทฯ จะไม่รับผิดชอบหากหนังสือเดินทางมีอายุเหลือไม่ถึง 6 เดือนและไม่สามารถเดินทางได้)
- กรณีที่สำนักงานตรวจคนเข้าเมืองทั้งที่ประเทศไทยและต่างประเทศปฏิเสธมิให้เดินทางออกหรือเข้าประเทศที่ระบุในรายการเดินทาง บริษัทฯ ขอสงวนสิทธิ์ที่จะไม่คืนค่าบริการไม่ว่ากรณีใด ๆ ทั้งสิ้น
- ทางบริษัทฯ จะไม่รับผิดชอบใด ๆ ทั้งสิ้น หากเกิดกรณีความล่าช้าจากสายการบิน, การประท้วง, การนัดหยุดงาน การก่อจลาจล หรือกรณีท่านถูกปฏิเสธการเข้าหรือออกเมืองจากเจ้าหน้าที่สำนักงานตรวจคนเข้าเมือง หรือ เจ้าหน้าที่กรมแรงงานทั้งจากประเทศไทยและต่างประเทศ ซึ่งอยู่นอกเหนือความรับผิดชอบของบริษัทฯ
- ทางบริษัทฯ ขอสงวนสิทธิ์ที่จะไม่คืนค่าบริการ ในกรณีการท่องเที่ยวไม่เป็นไปตามความคาดหวัง อาทิเช่น สถานที่ท่องเที่ยวบางแห่งปิดให้บริการ หรือมีเหตุอันเนื่องมาจากสภาพอากาศ ภัยธรรมชาติ ฤดูกาล ซึ่งบริษัทฯ ไม่สามารถควบคุมได้ โดยจะคำนึงถึงความปลอดภัยของผู้เดินทางเป็นสำคัญ
- ทางบริษัทฯ จะไม่รับผิดชอบใด ๆ ทั้งสิ้นหากท่านใช้บริการของทางบริษัทฯ ไม่ครบ อาทิ ไม่เที่ยวบางรายการ ไม่ทานอาหารบางมื้อ เพราะค่าใช้จ่ายทุกอย่างทางบริษัทฯ ได้ชำระค่าใช้จ่ายให้กับตัวแทนต่างประเทศแบบเหมาจ่ายขาด ก่อนการเดินทางเรียบร้อยแล้ว
- ทางบริษัทฯ จะไม่รับผิดชอบใด ๆ ทั้งสิ้น หากเกิดกรณีสิ่งของสูญหายจากการโจรกรรมและ/หรือเกิดอุบัติเหตุอันเกิดจากความประมาทของนักท่องเที่ยวเอง หรือในกรณีที่กระเป๋าเกิดสูญหายหรือชำรุดอันเนื่องมาจากสายการบิน
- ตัวเครื่องบินเป็นตัวราคาพิเศษ กรณีที่ท่านไม่เดินทางพร้อมคณะ จะไม่สามารถนำมาเลื่อนวันเดินทาง หรือคืนเงิน และไม่สามารถเปลี่ยนชื่อได้
- เมื่อท่านตกลงชำระค่าบริการทัวร์ไม่ว่าทั้งหมดหรือบางส่วนผ่านตัวแทนของบริษัทฯ หรือชำระโดยตรงกับทางบริษัทฯ บริษัทฯ จะถือว่าท่านได้ยอมรับในเงื่อนไขข้อตกลงต่าง ๆ ที่ได้ระบุไว้ข้างต้นนี้ทั้งหมดแล้ว
- ยกเลิกการเดินทางภายใน 30 วัน ยึดค่ามัดจำ 100%, ยกเลิกก่อนการเดินทาง 20 วัน บริษัทฯ ขอสงวนสิทธิ์ในการคืนเงินค่าทัวร์ทั้งหมด 100% ในทุกกรณี
- กรุ๊ปที่เดินทางช่วงวันหยุดนักขัตฤกษ์ วันหยุดยาวอื่น ๆ หรือช่วงเทศกาล รวมถึงกรุ๊ปเหมาส่วนตัว ที่ต้องการันตีมัดจำกับสายการบินหรือผ่านตัวแทนในประเทศหรือต่างประเทศ รวมถึงเที่ยวบินพิเศษ เช่น Charter Flight, Extra Flight และกรุ๊ปที่แจ้งปิดกรุ๊ปและยกเลิกการขายจากซีรียทัวร์จะไม่มีคืนมัดจำ หรือค่าทัวร์ทั้งหมดในทุกกรณี